

Le Saint Jacques de Tielman
Riemenschneider en bois
polychrome (début 16^e s)

L'ALLEMAGNE



L'Allemagne s'étend sur environ 1000 km du nord au sud et 700 km d'est en ouest. Située à la jonction de routes venant du nord (Scandinavie) et de l'est (Pays Slaves), le pays présente un véritable quadrillage de Chemins de Compostelle, s'infléchissant ensuite vers le sud-ouest. Le balisage est très bien fait et l'entretien des chemins, en site propre, remarquable dans un pays de longue tradition de respect et de mise en valeur de la nature. *Il faut garder en mémoire que de Berlin à Saint Jacques de Compostelle, il y a 2965 km !*



L'Allemagne compte un certain nombre de biens inscrits au **Patrimoine Mondial** dont certains sont localisés sur des itinéraires vers St Jacques de Compostelle et illustrent le riche passé médiéval au point de vue culturel et économique de l'empire allemand dans lequel naîtra la Réforme Protestante.

- La cathédrale de Cologne (Köln) et sa châsse des reliques des Rois Mages
- La cathédrale d'Aix la Chapelle (Aachen) et ses souvenirs de Charlemagne
- Les cathédrales romanes d'Hildesheim et de Spire (Speyer)
- Les villes médiévales de Lübeck, Bamberg, Regensburg et Quedlinburg

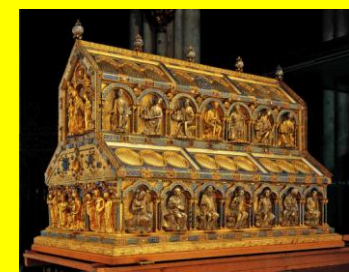

Köln La châsse des Rois Mages



Ville Hanséatique de Lübeck



La cathédrale d'Aix la Chapelle



La cité médiévale de Quedlinburg